INFORME DE ACTIVIDADES TRIMESTRALES DE INFRAESTRUCTURA Y ESTADÍSTICA TRIMESTRE 2 2022

FECHA DE ELABORACIÓN: 07 DE JULIO DE 2022

ELABORADO POR: ARQ. HILARIO REYES ROMERO

MES	ACTIVIDAD	BENEFICIO O IMPACTO
REPARACION DE PISO TERMINADO, PLANTA ALTA EDIFICIO UD-6		
ABRIL	SE EJECUTARON LOS SIGUIENTES TRABAJOS: REPARACIÓN DE PISO TERMINADO EN DISTINTAS ÁREAS, PLANTA ALTA DEL EDIFICIO UD-3: REVISIÓN Y SOLVATACIÓN DE LAS OBSERVACIONES DE AUDITORIA DE OBRA PÚBLICA 2021, EMITIDO POR EL OFS, REFERENTE AL CONTRATO 088/07/2021.	BENEFICIO MAYOR INFRAESTRUCTURA PARA EL ESTUDIANTADO Y PROFESORES
TRABAJOS VARIOS DE MANTENIMIENTO EN PISOS DE EDIFICIOS DE INFRAESTRUCTURA		
MAYO	SE EJECUTARON LOS SIGUIENTES TRABAJOS: REPARACIÓN DE PISO TERMINADO EN DISTINTAS ÁREAS, PLANTA BAJA DEL EDIFICIO LT-2: REPARACIÓN DE PISO TERMINADO EN DISTINTAS ÁREAS DEL EDIFICIO DE BIBLIOTECA: REPARACIÓN DE PISO TERMINADO EN DISTINTAS ÁREAS, PLANTA BAJA DEL EDIFICIO UD-2.	BENEFICIO: MAYOR INFRAESTRUCTURA PARA EL ESTUDIANTADO Y DOCENTES
TRABAJOS DE MANTENIMIENTO EN INFRAESTRUCTURA DE LA UNIVERSIDAD		
JUNIO	SE EJECUTARON LOS SIGUIENTES TRABAJOS: REPARACIÓN DE PISO TERMINADO EN DISTINTAS ÁREAS DEL EDIFICIO DE BIBLIOTECA: REPARACIÓN DE PISO TERMINADO EN ÁREA DE SERVICIOS MÉDICOS, PLANTA BAJA DEL EDIFICIO UD-2.	BENEFICIO: MAYOR INFRAESTRUCTURA PARA EL ESTUDIANTADO Y DOCENTES

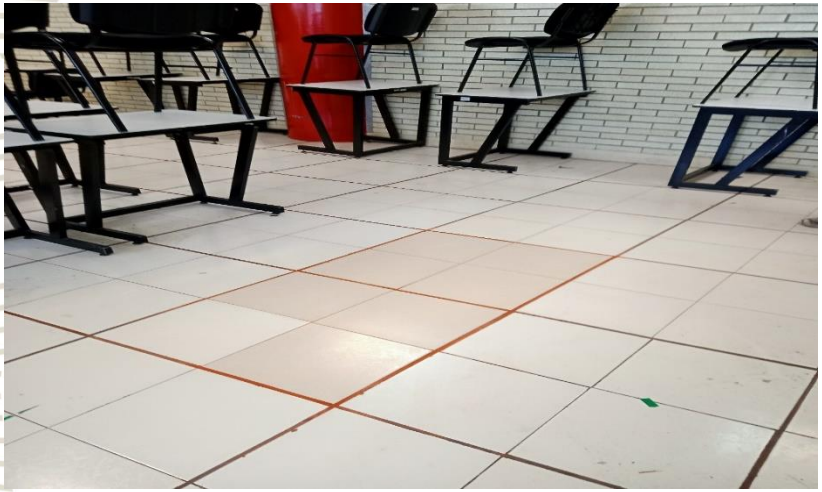

RETIRO Y REPOSICION DE LOSETAS DE CERAMICA 33X33 CM. EN PISO DE AULA "GPO 5to E" PLANTA ALTA EDIF. UD-3

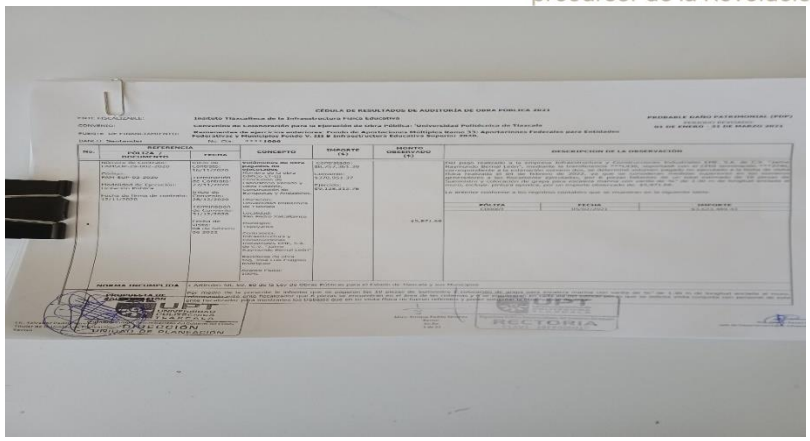

RETIRO Y REPOSICIÓN DE LOSETAS 33X33 CM. EN MAL ESTADO EN AULA DEL CUERPO ACADEMICO, PLANTA BAJA EDIF. LT-2

RETIRO Y REPOSICIÓN DE LOSETAS 33X33 CM. EN MAL ESTADO EN LABORATORIO DE PROCESOS BIOTECNOLÓGICOS, PLANTA BAJA EDIF. LT-2 Y BIBLIOTECA

RETIRO Y REPOSICIÓN DE LOSETAS DE CERAMICA 33X33 CM. EN MAL ESTADO, EN PISO DE SERVICIOS MEDICOS, PLANTA BAJA EDIFICIO UD-2 Y BIBLIOTECA