INFORME DE ACTIVIDADES DE LA DIRECCION DE PLANEACIÓN AL MES DE MARZO DE 2016

FECHA DE ELABORACIÓN: ___31 MARZO 2016_____

ELABORADO POR: __LIC. TORIBIO CALDERON HERNÁNDEZ_____

FECHA	ACTIVIDAD	BENEFICIO O IMPACTO
25 ENE 2016	Solicitud de donación de árboles a la coordinación general de ecología.	Reforestación en el cerco perimetral norte de la Universidad.

INFORME DE ACTIVIDADES DE LA SUBDIRECCIÓN DE SERVICIOS ESCOLARES DE ENERO AL MES DE MARZO DE 2016

FECHA DE ELABORACIÓN: **31 DE MARZO DE 2016**

ELABORADO POR: **CRUZ CORONA MENDOZA**

La subdirección de Servicios Escolares es el área encargada de llevar acabo la administración escolar (control de planes y programas de estudios, recepción y administración de expedientes de estudiantes y seguimiento de información electrónica en el Sistema Integral de Información SII) de acuerdo a las normas, políticas y procedimientos establecidas en el Decreto de Creación de la Universidad Politécnica de Tlaxcala y Reglamento Interior de la Universidad Politécnica de Tlaxcala.

Para la Subdirección de Servicios Escolares, la atención a nuestros estudiantes es parte fundamental para su desarrollo profesional, desde su ingreso hasta su egreso, por ello durante este trimestre se realizaron diferentes actividades relevantes que ayudaron al desarrollo de nuestra institución.

A continuación, se enlistas las actividades realizadas durante los meses de enero, febrero y marzo de 2016.

FECHA	ACTIVIDAD	BENEFICIO O IMPACTO
4 y 5 Enero	Solicitudes de becas de excelencia. En estas fechas los estudiantes que obtuvieron promedios de acuerdo a lo que establece la convocatoria de becas de excelencia, solicitaron a esta subdirección el formato de Constancia y Solicitud de Beca de Excelencia. Los porcentajes de becas que se les brinda a los alumnos es de 50% y del 100% el cual aplica únicamente a la cuota de recuperación cuatrimestral, el número total de becas solicitadas en esta fecha es de ***467***, de todas los Programas Educativos que se imparten en esta universidad. *(Ver imágenes Anexas)*	Los estudiantes que solicitaron beca tienen el beneficio de pagar solo la mitad de su cuota de recuperación cuatrimestral o exentar este pago para su inscripción al siguiente cuatrimestre.
5 de enero	Asignación de matrículas para alumnos de nuevo ingreso (intermedios), los estudiantes que ingresan en un ciclo intermedio se le asigna matricula en el Sistema Integral de Información, que le sirve como numero de control para poder ingresar al SII.	Con este número de matrícula estudiante podrá accesar al Sistema Integral de Información para verificar su información personal, checar calificaciones, generar pagos, etc.
4 y 5 de enero	Reinscripción de estudiantes regulares de ingeniera a 2°,4°,5°,7°, 8° y 10° cuatrimestre, que cumplieron con los requerimientos para poder reinscribirse a siguiente cuatrimestre, además de la reinscripción de estudiantes Posgrado, teniendo un total de estudiantes inscritos en este cuatrimestre Enero- Abril 2016 de ***3379***. ***Ing. Mecatrónica----------783*** ***Ing. Industrial----------782*** ***Ing. Química----------347*** ***Ing. Financiera----------507*** ***Ing. Biotecnología----------378*** ***Ing. en Tecnologías de la Información-----553*** ***Posgrado---------- 29***	Los estudiantes regulares podrán seguir cursando a siguiente cuatrimestre sus estudios.

	(Ver imágenes Anexas)	
Enero	Recepción de expedientes de estudiantes titulados para la realización de trámites de la cedula profesional ante la Dirección General de Profesiones en el Distrito Federal, la Subdirección de Servicios Escolares apoya a los estudiantes titulados que estén interesados en realizar el trámite de su cedula, recepcionando y llevando su documentación hasta la DGP-SEP sin costo adicional alguno, siempre y cuando entreguen la documentación y los pagos que necesita profesiones. *(Ver imágenes Anexas)*	Los estudiantes podrán obtener su cedula profesional sin tener que ir hasta el Distrito Federal a tramitar su Cedula, y con ello podrán comprobar sus estudios obtenidos en esta universidad.
15 de Febrero	Publicación de convocatoria de nuevo ingreso 2016, en su 1ra etapa de admisión, la publicación se hace en la página de la universidad, en las instalaciones de la misma y en página de facebook. *(Ver imágenes Anexas)*	Se inicia la captación de estudiantes egresados del nivel medio superior, colocándonos como una de las primeras opciones en ingreso a nivel superior en el estado.
Febrero	Todos los estudiantes de nuevo ingreso que se inscribieron en el ciclo intermedio que inicio en enero de 2016. Se programó una campaña para tomar fotografías y verificar sus datos que quedaran registrados en el Sistema Integral de Información SII, para posteriormente realizar la impresión y entrega de su credencial a cada uno de los estudiantes. *(Ver imágenes Anexas)*	Los alumnos inscritos a este cuatrimestre podrán identificarse como estudiantes de esta universidad, además con la credencial tendrán acceso a los laboratorios y biblioteca donde pueden solicitar material de laboratorio o préstamo de libros.

Febrero y marzo	Entrega de solicitudes de fichas nuevo ingreso para ciclo regular 2016 en su 1ra etapa, durante este mes se recibieron los documentos y autorizaron fichas de admisión a nuevo ingreso de alumnos teniendo un total de ***1122*** solicitudes de todas las carreras ofertadas en la universidad. *(Ver imágenes Anexas)*	Los estudiantes egresados de nivel medio superior tienen la oportunidad de ingresar a una institución de nivel superior, iniciando su proceso de admisión en la UPTx.
14 de marzo	Solicitudes de baja de asignatura, para los estudiantes inscritos al cuatrimestre Enero. Abril 2016. *(Ver imágenes Anexas)*	Los estudiantes tienen la oportunidad de dar de baja más de una materia si así lo desea, esto con el objetivo de evitar reprobar alguna materia y no verse afectado en sus calificaciones.
Marzo	Corrección y tratamiento de datos de alumnos inscritos en este cuatrimestre Enero-Abril 2016, por indicación del Instituto Mexicano del Seguro Social, se inicia una nueva etapa de asignación de nuevos números de afiliación de estudiantes de la UPTx, en el cual deben de estar los datos personales correctos.	Los estudiantes inscritos con su nuevo número de seguro facultativo tendrán beneficios como: consulta, hospitalización, cirugía y medicamentos.

En resumen, durante este trimestre se realizaron diferentes actividades relevantes en la Subdirección de Servicios Escolares, además se brindó atención general y orientación a todos los estudiantes en diferentes tramites en ventanilla, con lo que nuestro nivel de atención es adecuada a las necesidades de la comunidad universitaria. Y esto nos compromete a seguir mejorando.

GALERÍA FOTOGRÁFICA DE ACTIVIDADES REALIZADAS

Solicitudes de Beca de Excelencia y reinscripción de alumnos a siguiente cuatrimestre.

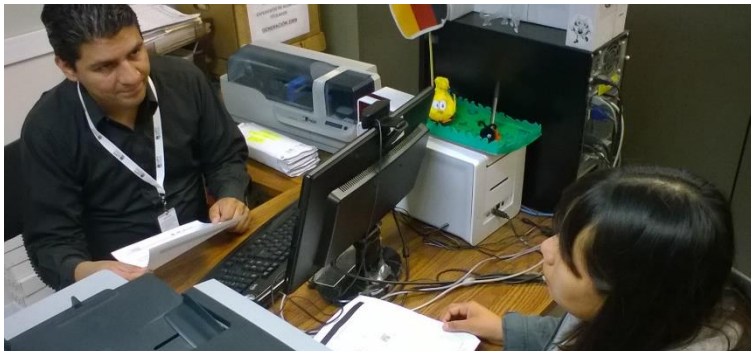

Recepción de documentación para tramite de cedula profesional.

Campaña de toma de fotografía para entrega de credencial y publicación de convocatoria.

Entrega de fichas de nuevo ingreso y solicitudes de baja de asignatura.

INFORME DE ACTIVIDADES DEL DEPARTAMENTO DE INFRAESTRUCTURA Y ESTADISTICA DE ENERO A MARZO DE 2016

FECHA DE ELABORACIÓN: _____30 MARZO 2016_____

ELABORADO POR: ARQ. HILARIO REYES ROMERO

MES	ACTIVIDAD	BENEFICIO O IMPACTO
ENERO 2016	EN LO QUE SE REFIERE A LA CONSTRUCCIÓN DEL LAGO ARTIFICIAL EN EL MES DE ENERO DEL 2016 SE DA POR TERMINADA LA OBRA CUMPLIENDO EN TIEMPO Y FORMA LA ENTREGA RECEPCIÓN POR EL CONTRATISTA.	BENEFICIO A LA COMUNIDAD UNIVERSITARIA COMO AREA DE ESPARCIMIENTO
FEBRERO 2016	EN EL MES DE FEBRERO DE 2016 PARA COMPLEMENTAR LA REHABILITACIÓN DE LA PISTA DE ATLETISMO Y LA CANCHA DE FUTBOL SOCCER SE SUPERVISA LA CONSTRUCCIÓN DEL FIRME PARA RECIBIR LAS GRADAS METÁLICAS DONADAS POR EL MUNICIPIO DE TEPEYANCO.	BENEFICIO A LA COMUNIDAD UNIVERSITARIA Y CON ESTA INFRAESTRUCTURA SE FOMENTA LA PRACTICA DEL DEPORTE
MARZO 2016	PARA EL MES DE MARZO 2016 CON EL APOYO DEL GOBIERNO DEL ESTADO ATRAVES DE SECODUVI CON MAQUINARIA SE SUPERVISAN TRABAJOS DE DESAZOLVE EN LA BARRANCA BRIONES QUE TIENE COLINDANCIA CON LA UNIVERSIDAD POR LA PARTE NORTE.	CON ESTOS TRABAJOS SE ALEJAN POSIBLES RIESGOS DE INUNDACIÓN A LA INSTITUCIÓN Y A LA COMUNIDAD UNIVERSITARIA YA QUE SE ACERCA LA ÉPOCA DE LLUVIA.

GALERIA FOTOGRAFICA

CONSTRUCCIÓN DEL LAGO ARTIFICIAL

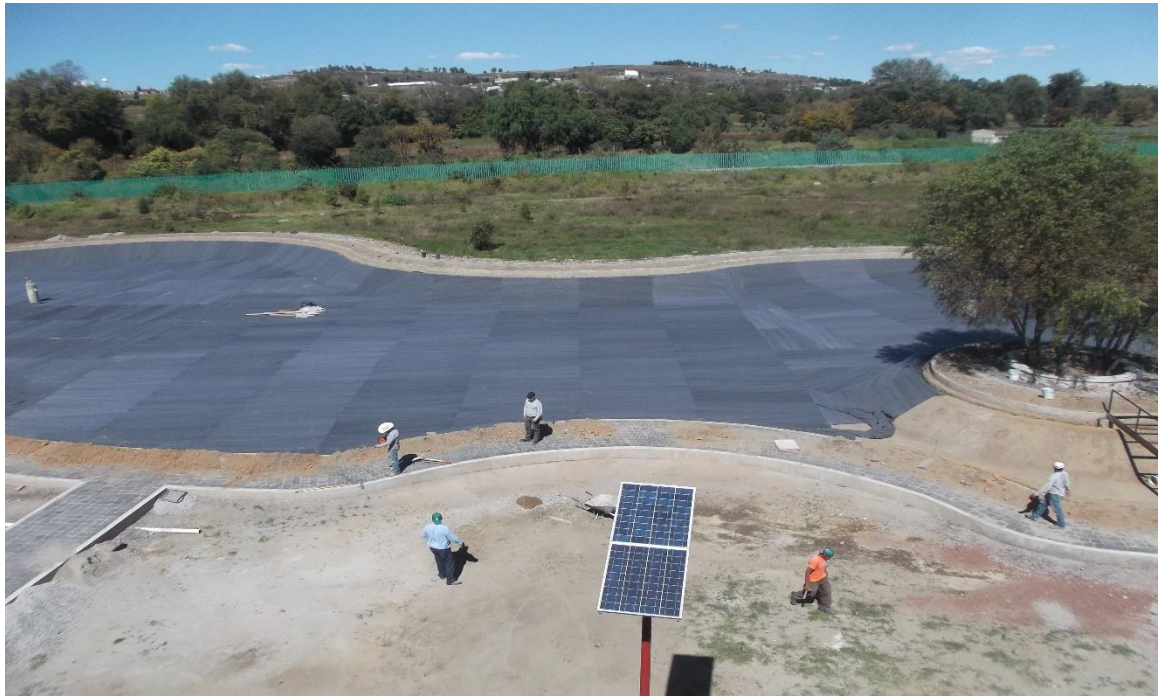

COLOCACIÓN DE GEO MAYA TEXTIL, ESTE MATERIAL NO PERMITE LA FILTRACIÓN DE AGUA AL SUBSUELO.

LAGO ARTIFICIAL TERMINADO Y SE REALIZA EL LLENADO PARA VERIFICAR LA HERMETICIDAD DEL MISMO.

REHABILITACIÓN DE LA PISTA DE ATLETISMO

CONSTRUCCIÓN DE TERRAPLÉN PARA RECIBIR FIRME DE CONCRETO QUE SERVIRÁ COMO BASE PARA ASENTAR ESTRUCTURA DE GRADAS

LA CONSTRUCCION DE GRADAS FUE DONADA POR EL MUNICIPIO DE TEPEYANCO.

DESAZOLVE EN LA BARRANCA "BRIONES"

TRAMOS OBSTRUIDOS EN LA BARRANCA BRIONES, PUEDE OCASIONAR INUNDACIÓN A LA UPT EN TIEMPOS DE LLUVIA

SE REALIZAN TRABAJOS DE DESAZOLVE EN LA BARRANCA BRIONES QUE TIENE COLINDANCIA POR LA PARTE NORTE CON LA UPT.

INFORME DE ACTIVIDADES DEL AREA DE PLANES Y PROGRAMAS AL MES DE MARZO DE 2016

FECHA DE ELABORACIÓN: **31 DE MARZO 2016**

ELABORADO POR: **LIC. NATALIA LOPEZ SANCHEZ**

FECHA	ACTIVIDAD	BENEFICIO O IMPACTO
03 Febrero 2016	Aprobación del Programa Operativo Anual 2016.	Laborar bajo una planeación institucional. Principal beneficiario, los alumnos de la UPTx
09 Febrero 2016	Elaboración del Programa Operativo Anual 2016, bajo el formato "02" que solicita la Coordinación de Universidades Tecnológicas y Politécnicas.	Que haya pertinencia entre la planeación institucional y la nacional. Principal beneficiario los alumnos de la UPTx
10 Febrero 2016	Elaboración del Plan Institucional de Desarrollo – indicadores 2013 -2015 Universidad Politécnica de Tlaxcala.	Contribuir y alinear con la Planeación Nacional 2013 – 2018, Programa Sectorial de educación 2013 – 2018 y al Programa Institucional de desarrollo 2013 – 2018 del Subsistema de Universidades Politécnicas.
18 Marzo 2016	Captura de los 9 indicadores del Anteproyecto de presupuesto de Egresos 2016 correspondiente a los meses de Enero, Febrero y Marzo.	Cumplimiento de los indicadores planificados, así como la ejecución del presupuesto asignado. Principal beneficiario los alumnos de la UPTx
19 Marzo 2016	Impresión de reportes de los 9 indicadores del Anteproyecto de Presupuesto de Egresos 2016 correspondiente a los meses de Enero, febrero y marzo.	Cumplimiento y entrega de los reportes a la Secretaria de Finanzas

INFORME DE ACTIVIDADES DE LA SUBDIRECCION DE INFORMATICA Y SISTEMAS DE ENERO AL MES DE MARZO DE 2016

FECHA DE ELABORACIÓN: **31 MARZO 2016**

ELABORADO POR: **MSL. MIGUEL PETRICIOLI CARRASCO**

ENERO			
FECHA	**ACTIVIDAD**		**BENEFICIO O IMPACTO**
28-01-2016 16:48	CAMBIO DE LEYENDAS EN CONSTANCIAS DE ESTUDIO	Programación	Comunidad Universitaria
28-01-2016 16:13	SUBIR FILIOS DE IMSS DE INTERMEDIOS	Programación	Comunidad Universitaria
28-01-2016 16:11	AUMENTO DE LUGARES POR MATERIA	Programación	Comunidad Universitaria
28-01-2016 16:11	Acceso de dominio	Servidores	Comunidad Universitaria
28-01-2016 16:01	Buenos días solicito por favor el cambio o la revisión si fuera el cas	Telefonía	Comunidad Universitaria
28-01-2016 15:59	Manejo del Dropbox	Manejo de software	Personal
28-01-2016 15:51	Solicitud de instalación de software	Instalación de Software	Personal
28-01-2016 15:50	SOLICITUD DE EQUIPO TELEFÓNICO PARA EXTENCIÓN 0022.	Telefonía	Personal
28-01-2016 15:50	Red	Red	Personal
28-01-2016 13:22	APERTIRA DE ACTAS EQUIVALENCIA	Programación	Comunidad Universitaria

ENERO			
FECHA	**ACTIVIDAD**		**BENEFICIO O IMPACTO**
25-01-2016 11:56	No se puede imprimir, falla conexión a internet	Impresora	Personal
25-01-2016 11:55	Impresora y teléfono	Impresora	Personal
22-01-2016 16:47	FALLA AL MOMENTO DE IMPRIMIR	Impresora	Personal
20-01-2016 15:29	Clave de Red Inalámbrica	Clave Red Inalámbrica	Personal
20-01-2016 14:23	Buenos días de la manera más atenta solicito mi contraseña de wifi ya		Personal
20-01-2016 14:23	Buenos días solicito de la manera más atenta mi clave de red inalámbrico	Clave Red Inalámbrica	Personal
20-01-2016 14:22	FORMATEO DE EQUIPO DE COMPUTO	Formateo	Personal
19-01-2016 14:20	Recuperación de contraseña		Personal
19-01-2016 14:19	Impresora	Impresora	Personal
19-01-2016 14:19	solicitud de formateo para un equipo de computo	Formateo	Personal
14-01-2016 17:10	problemas en salones de ing. financiera	Servidores	Personal
14-01-2016 13:57	Encendido de CPU	Red	Personal
14-01-2016 13:57	No prende mi computadora	Instalación de Software	Personal
14-01-2016 13:56	FORMATO DE SOLICITUD DE INSCRIPCIÓN REV.4	Programación	Personal
14-01-2016 13:53	RETIRO DE BANNER'S DE LA PAG WEB Y SOLO ANEXAR UNO	Programación	Comunidad Universitaria

ENERO			
FECHA	**ACTIVIDAD**		**BENEFICIO O IMPACTO**
14-01-2016 13:52	APERTURA DE ACTA DE ESTANCIA DE INDUSTRIAL	Programación	Comunidad Universitaria
13-01-2016 09:51	CARTAS DE PRESENTACIÓN DE CUARTO Y SÉPTIMO DE BIOTECNOLOGÍA	Programación	Comunidad Universitaria
13-01-2016 09:49	FORMATEO DE PAGINA DE WORD	Formateo	Comunidad Universitaria
05-01-2016 12:49	Impresora		Personal
05-01-2016 12:47	No funciona el teléfono	Telefonía	Personal
05-01-2016 12:45	No se puede imprimir, no hay conexión a internet	Red	Personal

FEBRERO			
FECHA	**ACTIVIDAD**		**BENEFICIO O IMPACTO**
26-02-2016 16:59	Conexión de impresoras	Impresora	Personal
26-02-2016 13:51	Recuperación de Contraseña	Olvido Contraseña Correo Electrónico	Personal
26-02-2016 13:46	Instalación de Software	Instalación de Software	Personal
23-02-2016 16:36	Instalación de office en Macbook Pro	Instalación de Software	Personal
23-02-2016 12:04	Instalación de tarjeta madre y procesador	Instalación de Software	Personal
23-02-2016 10:39	habilitar información de aspirantes	Programación	Comunidad Universitaria
22-02-2016 17:26	Extensión 5005	Telefonía	Personal
22-02-2016 11:35	Extensión telefónica sin servicio	Telefonía	Personal
18-02-2016 12:56	Buenas tardes por este medio solicito de la manera más atenta si puede		Personal
18-02-2016 12:56	PROGRAMACION DE FORMATO UNICO DE NO ADEUDO DE AREAS	Programación	Personal
18-02-2016 12:28	Nodo de Red	Red	Personal
17-02-2016 16:44	CORRECCION DE DETALLES EN EL FORMATO DE CERTIFICADO DE CALIFICACIONES	Programación	Personal
17-02-2016 16:42	Conexión de ncomputing	Programación	Alumnos
17-02-2016 16:42	Reporto que las ncomputing 12,13,15,18,19,24,29,30,39,41,55 y 50 no co	Programación	Biblioteca
17-02-2016 16:42	Conexión de ncomputing	Programación	Biblioteca

FEBRERO			
FECHA	**ACTIVIDAD**		**BENEFICIO O IMPACTO**
17-02-2016 16:41	Conexión de ncomputing	Programación	Biblioteca
16-02-2016 13:37	REVISION DE LINEA TELEFONICA	Telefonía	Personal
16-02-2016 13:34	no hay servicio de internet	Red	Comunidad Universitaria
16-02-2016 13:33	Servicio	Programación	Personal
16-02-2016 13:05	Revisión de laboratorio de computo	Programación	Comunidad Universitaria
08-02-2016 13:46	Buen día:rnCon la finalidad de hacer más eficiente el ingreso de los u	Programación	Comunidad Universitaria
08-02-2016 13:43	Solicitud de intervención	Clave Red Inalámbrica	Personal
08-02-2016 13:36	Solicito teléfono ip	Telefonía	Personal
08-02-2016 12:54	configuración de impresora	Impresora	Personal
08-02-2016 11:27	Red	Red	Personal
03-02-2016 13:39	Telefonía	Telefonía	Personal
03-02-2016 11:54	Buenos días, para comentar y pedir la revisión de la computadora del A	Red	Personal

MARZO			
FECHA	**ACTIVIDAD**		**BENEFICIO O IMPACTO**
30-03-2016 16:56	REVISION DE RED INALAMBRICA	Red	Personal
29-03-2016 12:13	BUSQUEDA DE DATOS DE UN ALUMNO	Programación	Personal
17-03-2016 15:18	ACCESO A INTRANET	Red	Personal
17-03-2016 11:32	CHEQUEO DE ANTENAS DEL BIOSTAR	Programación	Personal
17-03-2016 11:31	DESFIRMAR UN ACTA	Programación	Personal
15-03-2016 12:27	Instalación de Google Chrome	Programación	Personal
15-03-2016 09:46	Habilitar puertos para conexión externo	Servidores	Personal
14-03-2016 16:23	ACTUALIZACION DE INFORMACION EN PAGINA	Programación	Comunidad Universitaria
14-03-2016 10:42	Buenos días, nuevamente solicitamos del apoyo de esa oficina ya que al		Personal
09-03-2016 09:30	REVISION DE MAQUINA	Manejo de software	Personal
08-03-2016 14:14	No puedo imprimir	Impresora	Personal
08-03-2016 11:17	Buenos días, por este medio se solicita la revisión de la computadora		Personal
08-03-2016 09:21	Conexión a internet eficiente	Red	Comunidad Universitaria
02-03-2016 16:28	El teléfono no tiene línea.	Telefonía	Personal
01-03-2016 16:34	Buenos días solicitamos de la manera más atenta revisar la línea telef		Personal

MARZO		
FECHA	**ACTIVIDAD**	**BENEFICIO O IMPACTO**
01-03-2016 16:23	Buena tarde solicitamos de nueva cuenta si pueden revisar la computado	Personal
01-03-2016 16:22	No funciona la Línea telefónica para hacer y recibir llamadas Telefonía	Personal
01-03-2016 16:16	FALTA DE LINEA Telefonía	Personal
01-03-2016 09:24	Listas de tutorados	Personal

INFORME DE ACTIVIDADES DEL ÁREA DE BECAS CORRESPONDIENTE A

ENERO-MARZO 2016

FECHA DE ELABORACIÓN: **AL 31 DE MARZO DE 2016**

ELABORADO POR: **LIC. RUBÍ ROSAS VÁZQUEZ**

FECHA	ACTIVIDAD	BENEFICIO O IMPACTO
12 de enero de 2016	Se informa a la Coordinación de las Becas de Manutención el listado de alumnos que causan baja temporal y/o definitiva en la Universidad del 05 de diciembre al 18 de diciembre de 2015.	Que el Comité Estatal realice el trámite correspondiente para la suspensión del beneficio a partir de la fecha correspondiente.
09 de febrero de 2016	Se informa a la Coordinación de las Becas de Manutención el listado de alumnos que causan baja temporal y/o definitiva en la Universidad del 06 de enero al 09 de febrero de 2016.	Que el Comité Estatal realice el trámite correspondiente para la suspensión del beneficio a partir de la fecha correspondiente.
25 de febrero de 2016	Seguimiento a la publicación de la Convocatoria de Beca de Manutención 2015-2016.	Que los estudiantes beneficiados con esta Beca tengan la cobertura para concluir con sus estudios universitarios.
08 de marzo de 2016	Se informa a la Coordinación de las Becas de Manutención el listado de alumnos que causan baja temporal y/o definitiva en la Universidad del 10 al 29 de febrero de 2016.	Que el Comité Estatal realice el trámite correspondiente para la suspensión del beneficio a partir de la fecha correspondiente.
06 al 30 de marzo de 2016	Se realiza la difusión correspondiente de la Convocatoria de Beca Apoyo a Madres mexicanas Jefas de Familia en la Universidad para que las estudiantes realicen el proceso de solicitud.	El beneficio es para las estudiantes que cumplan con los requisitos en tiempo y forma de la presente convocatoria.