



Datos del cliente

Cliente: UNIVERSIDAD POLITECNICA DE TLAXCALA
R.F.C.: UPT041125D17
Domicilio: AVENIDA UNIVERSIDAD POLITECNICA No. 1, San Pedro Xalcaltzinco, C.P. 90180, TLAXCALA, Tlaxcala, México

Forma de pago: 03 - Transferencia electrónica de fondos
Método de pago: PUE - Pago en una sola exhibición
Moneda: MXN - Peso Mexicano
Uso CFDI: G03 - Gastos en general
PROVEEDOR:

Tipo Relación: 07 - CFDI por aplicación de anticipo
CFDI Relacionado: 5FC2EA50-ECAG-46B4-ACE0-9B1705B382E6

Clave SAT	Cantidad	Unidad SAT	Descripción	Valor Unitario	Importe
80141610	1.0000	E48 - Unidad de servicio	ESTIMACION 2 (FINIQUITO) PERIODO ESTIMACION: 19 AL 24 DE AGOSTO 2021 CONTRATO No: 090/07/2021 FUENTE FINANCIAMIENTO: FONDO DE CONTINGENCIA UNIVERSIDAD POLITECNICA DE TLAXCALA SAN PEDRO XALCALTZINCO, TEPEYANCO, TLAXCALA DESCRIPCION: MANTENIMIENTO CORRECTIVO A TRABE CANALON EN TECHUMBRE DE GIMNASIO E IMPERMEABILIZACION PLAZO DE EJECUCION: 26 DIAS FECHA DE INICIO: 30 DE JULIO 2021 FECHA DE TERMINO: 24 DE AGOSTO 2021 IMPORTE: \$33,645.31 AMORTIZACION: \$10,094.10 SUBTOTAL: \$23,551.21 IVA 16%: \$3,768.19 RETENCION 5 AL MILLAR: \$168.23 TOTAL: \$27,151.17	33,645.3100	33,645.31

"Este documento es una representación impresa de un CFDI" Versión: 3.3

Fecha y hora de certificación del CFDI: Agosto 26 2021 - 15:14:55
Folio fiscal: 44E3A8F2-4A64-4E80-8BA0-2E3008C2A5EE
Número de serie del Certificado del sello digital: 00001000000414737141

Subtotal	33,645.31
Descuentos	10,094.10
Impuestos Traslados	3,768.19
RETENCION 5.51% AL MILLAR	168.23
Total	27,151.17

No. de Serie del Certificado del SAT: 00001000000505142236

Importe con letra: VEINTISIETE MIL CIENTO CINCUENTA Y UN PESOS 17/100 M.N.

Cadena original del complemento de certificación digital del SAT:

[|1.1|44E3A8F2-4A64-4E80-8BA0-2E3008C2A5EE|2021-08-26T15:14:55|MAS0810247C0|EaY/mXizx7A2rFv4QJLmbMf7nfvVwvCBqk48tOgcN2qVF9uYZ+0Qj+ZcGUApxsRcLyPVVfkeFmA0FFg4L00RZV5VpM9SnlMI3XzA/Um62vQtlqISjbfSEECm7batA4M2GYuvt0HmQ7H8HfKqhweliumq8z3mvijLwAeYUAC6L/cYl/rGbdBVZdGAKnv1KAet3Q72N1TKlRyAKRVF20Uf8YAzCq8WP3xbk6FN7Sjy5QDpZpmCOJvE1mOAE731UyS4lHeUkUFQYotr+s46C3Z7jzh4N2juvsabld0sQMesQu32t/eA6SA0Lk8GtzMBOz4hgYBdhmCBnOkX4X3V7eA==|00001000000505142236|]

Sello Digital del Emisor:

EaY/mXizx7A2rFv4QJLmbMf7nfvVwvCBqk48tOgcN2qVF9uYZ+0Qj+ZcGUApxsRcLyPVVfkeFmA0FFg4L00RZV5VpM9SnlMI3XzA/Um62vQtlqISjbfSEECm7batA4M2GYuvt0HmQ7H8HfKqhweliumq8z3mvijLwAeYUAC6L/cYl/rGbdBVZdGAKnv1KAet3Q72N1TKlRyAKRVF20Uf8YAzCq8WP3xbk6FN7Sjy5QDpZpmCOJvE1mOAE731UyS4lHeUkUFQYotr+s46C3Z7jzh4N2juvsabld0sQMesQu32t/eA6SA0Lk8GtzMBOz4hgYBdhmCBnOkX4X3V7eA==

Sello Digital del SAT:

OnzY62Reck6H2BzGpmKKe7JFRtQs4rB73yzG9dLBQTCzIABVblNUDWzXnPZBcb0InM9n82xgWmyFrdVpDZlUwU2TadvLj3DfB/h9ntfQgRLC2pYAs3Gq+PahTlY75mQJwgXl87SwiOehsol+qtox7KTJN4y1vEYcaQKvDYRg&v/MwEzcxo08AqRdDbl6NlmBjeVArxMlaknZTCcYSSRJTASEbiP2oxUOnIkawbg1N0+mEqRmLL9mwaqVEJOREHXvHRdSibY1Seyun7ulrjsNYbuzgZlK0e9C59SREsHZkRrX6tiobV1Kvk6z+f8oenEW54Wiq4KWY0W6Q==





INFRAESTRUCTURA
Y CONSTRUCCIONES INDUSTRIALES EME S.A. DE C.V.

CARRERA KOLDF No. 2 A COL. IGNACIO ROMERO VARGAS, PUEBLA, PUEBLA, C.P. 71225. TEL. 246 466 32 22 (LTL) 246 476 4923 (D.F.C.)
151160915895

ESTIMACIÓN 2 (DOS) FINIQUITO)

CONTRATISTA:	INFRAESTRUCTURA Y CONSTRUCCIONES INDUSTRIALES EME S.A. DE C.V.
OBRA:	MANTENIMIENTO CORRECTIVO A TRABE CANALON EN TECHUMBRE DE GIMNASIO E IMPERMEABILIZACION
UBICACIÓN:	KILOMETRO 9.5 CARRETERA FEDERAL TLAXCALA-PUEBLA, AVENIDA UNIVERSIDAD POLITÉCNICA NÚMERO 1, XALCALTZINCO, TEPEYANCO, TLAXCALA.
CONTRATO:	090/07/2021
	No. DE ESTIMACIÓN: 2 (DOS FINIQUITO)
	PERIODO DE ESTIMACIÓN DEL 20 DE AGOSTO DE 2021 AL 24 DE AGOSTO DE 2021

No.	CONCEPTO	UNIDAD	P.U.	CONTRATADO		ACUM. ANTERIOR		ESTIMACIÓN 2 (DOS) FINIQUITO		ACUMULADO		
				CANTIDAD	IMPORTE	CANTIDAD	IMPORTE	CANTIDAD	IMPORTE	CANTIDAD	IMPORTE	
MANTENIMIENTO CORRECTIVO A TRABE CANALON EN TECHUMBRE DE GIMNASIO E IMPERMEABILIZACION												
1	MANTENIMIENTO Y RESANE DE FISURAS EN CORONA DE MURO (DUROK 30 CM), INCLUYE: MATERIALES, MANO DE OBRA, HERRAMIENTA, LIMPIEZA DEL AREA DE TRABAJO Y TODO LO NECESARIO PARA SU CORRECTA EJECUCION.	ML	\$82.4215	158.00	\$ 13,022.5970	129.40	\$ 10,665.34	0.00	\$ -	0.00	\$ -	
2	SUMINISTRO Y COLOCACION DE TAPAJUNTAS EN LAMINA GALVANIZADA EN CAL 20 CON UN DESARROLLO DE 0.60 CM. ROLADA INCLUYE: MATERIALES, FLETES, ACARREOS HASTA EL LUGAR DE SU UTILIZACION, MONTAJE, PLOMEO, ELEVACION, DESPERDICIOS, MANO DE OBRA, EQUIPO DE SEGURIDAD, FIJACION,SELLADO, SOLERA DE NEOPRENO 1/8".	ML	\$779.6228	158.00	\$ 123,180.4024	129.40	\$ 100,883.19	0.00	\$ -	0.00	\$ -	
3	RETIRO, SUMINISTRO Y COLOCACION DE FALSO PLAFON DE YESO DE 16 MM DE TABLAROCA O SIMILAR, INCLUYE: ELEMENTOS DE FIJACION, TRABAJO TERMINADO	M2	\$341.3438	76.54	\$ 26,126.4545	65.40	\$ 22,323.88	0.00	\$ -	0.00	\$ -	
4	DESMONTE Y COLOCACIÓN DE TANQUE ESTACIONARIO, ESTRUCTURA DE CALENTADOR SOLAR, INCLUYE: MANO DE OBRA, EQUIPO Y HERRAMIENTA.	PZ	\$363.4860	2.00	\$ 726.9720	1.00	\$ 363.49	0.00	\$ -	0.00	\$ -	
5	DESMONTE Y COLOCACIÓN DE EQUIPOS DE AIRE ACONDICIONADO, INCLUYE: MANO DE OBRA, HERRAMIENTA Y EQUIPO.	PZ	\$369.6173	2.00	\$ 739.2346	3.00	\$ 1,108.85	0.00	\$ -	0.00	\$ -	
6	DESMONTE Y COLOCACIÓN DE CONDUCTOS DE AIRE ACONDICIONADO, INCLUYE: MANO DE OBRA, HERRAMIENTA Y EQUIPO	PZ	\$486.8762	3.00	\$ 1,460.6286	3.00	\$ 1,460.63	0.00	\$ -	0.00	\$ -	
7	RETIRO DE IMPERMEABILIZANTE EXISTENTE EN LOZA INCLUYE: MANO DE OBRA, HERRAMIENTA, EQUIPO, ACARREOS VERTICALES, DESMONTE Y COLOCACION DE DOMOS EXISTENTES Y TODO LO NECESARIO PARA SU CORRECTA EJECUCION.	M2	\$91.0246	340.15	\$ 30,962.0177	328.60	\$ 29,910.68	0.00	\$ -	0.00	\$ -	
IMPERMEABILIZACION												
8	SUMINISTRO Y COLOCACION DE SISTEMA PREFABRICADO 4.00 MM GRANULAR ROJO A.P.P. LAMINAR MULTICAPA PREFABRICADO COMPUESTO CON ASFALTO MODIFICADO A BASE DE ESTIRENO BUTADIENO REFORZADO CON ALMA CENTRAL DE POLIESTER SPONDBOND DE 180 GR/M2 CON RESINA TERMOFUA, SU CARA SUPERIOR PRESENTA UN ACABADO GRANULAR DE GRAVILLA ESMALTADA A FUEGO PARA SU AUTOPROTECCION SIENDO A SU VEZ DECORATIVA CON TRASLAPES DE 10 CM LONGITUDINAL Y 15 CM TRANSVERSAL COMO MINIMO ADHERIDO POR MEDIO DE TERMOFUCION CON GAS BUTANO, INCLUYE: ELIMINACION DE POLVO, GRASA FALSAS, ADHERENCIAS, SUMINISTRO Y APLICACION DE PRIMER ASFALTICO TAPA PORO HIDROPRIMER, SELLADO EN CASQUILLOS DE BAJANTES PLIVIALES Y CHAFLANES CON CEMENTO PLASTICO, GARANTIA 10 ANOS.	M2	\$318.2215	340.15	\$ 108,243.0432	351.19	\$ 111,756.21	0.00	\$ -	0.00	\$ -	



INFRAESTRUCTURA Y CONSTRUCCIONES INDUSTRIALES EME S.A. DE C.V.
DIRECCIÓN GENERAL KOLDF No. 2 A IGNACIO ROMERO VARGAS, PUEBLA, PUEBLA
151160915895
C.P. 71225
TEL. 246 466 32 22 (LTL) 246 476 4923 (D.F.C.)



INFRAESTRUCTURA
Y CONSTRUCCIONES INDUSTRIALES EME S.A. DE C.V.

CERRADA POLDC No. 2 A COL. IGNACIO ROMERO VARGAL, PUERNA, PUEBLA, C.P. 72120. TEL: 246 486 82 21 TEL: 246 476 4923 FAX: 246 486 1585

CONTRATISTA:	INFRAESTRUCTURA Y CONSTRUCCIONES INDUSTRIALES EME S.A. DE C.V.
OBRA:	MANTENIMIENTO CORRECTIVO A TRABE CANALON EN TECHUMBRE DE GIMNASIO E IMPERMEABILIZACION
UBICACIÓN:	KILOMETRO 9.5 CARRETERA FEDERAL TLAXCALA-PUEBLA, AVENIDA UNIVERSIDAD POLITÉCNICA NÚMERO 1, XALCALTZINCO, TEPEYANCO, TLAXCALA.
CONTRATO:	090/07/2021
	No. DE ESTIMACIÓN: 2 (DOS FINIQUITO)
	PERIODO DE ESTIMACIÓN DEL 20 DE AGOSTO DE 2021 AL 24 DE AGOSTO DE 2021

ESTIMACIÓN 2 (DOS) FINIQUITO

No.	CONCEPTO	UNIDAD	P.U.	CONTRATADO		ACUM. ANTERIOR		ESTIMACIÓN 2 (DOS) FINIQUITO		ACUMULADO	
				CANTIDAD	IMPORTE	CANTIDAD	IMPORTE	CANTIDAD	IMPORTE	CANTIDAD	IMPORTE
9	SUMINISTRO Y APLICACIÓN DE PINTURA VINIL-ACRILICA COMEX VINIMEX EASY CLEAN EN MURO INCLUYE: RETIRO DE PINTURA EN MAL ESTADO, CALAFATEO DE GRIETAS, DOS CAPAS DE PINTURA MÍNIMO, MATERIAL, MANO DE OBRA, HERRAMIENTA MENOR Y EQUIPO DE SEGURIDAD.	M2	\$85.6628	46.31	\$ 3,967.0443	54.86	\$ 4,699.46	200.3302	\$ 17,160.85	200.3302	\$ 17,160.85
10	SELLADO DE DUCTOS DE INSTALACIÓN ELÉCTRICA EN TABLEROS GENERALES CON POLIURETANO, INCLUYE MANO DE OBRA, HERRAMIENTAS Y EQUIPO.	PZ	\$113.0528	6.00	\$ 678.3168	6.00	\$ 678.32	0.00	\$ -	0.00	\$ -
11	IMPERMEABILIZACIÓN EN MURO ALTO A DOS MANOS CON ACRILICO ACRITON 5 AÑOS FESTER O SIMILAR Y UNA MALLA DE REFUERZO REBOBLEX DE FESTER O SIMILAR A 8.5 M DE ALTURA MÁXIMA, INCLUYE MATERIALES, MANO DE OBRA, HERRAMIENTA, ANDAMIOS, EQUIPO, ACARREOS VERTICALES Y TODO LO NECESARIO PARA SU CORRECTA EJECUCIÓN P.U.O.T	M2	\$133.9710	55.42	\$ 7,424.6728	35.52	\$ 4,758.65	0.00	\$ -	0.00	\$ -
ACABADOS											
12	SUMINISTRO Y COLOCACIÓN DE PLAFÓN FALSO LISO DE TABLA CEMENTO SOBRE BASTIDOR DE CANALETA DE LÁMINA GALVANIZADA, INCLUYE: RETIRO DEL EXISTENTE EN MAL ESTADO, MATERIAL, MANO DE OBRA Y EQUIPO.	M2	\$482.0187	30.50	\$ 14,701.5704	28.49	\$ 13,732.71	0.00000	\$ -	0.00	\$ -
13	SUMINISTRO Y COLOCACIÓN DE PANELES DE PLAFÓN ACÚSTICO DE 61X61 CM SIMILAR AL EXISTENTE, INCLUYE MATERIAL MANO DE OBRA, HERRAMIENTA.	M2	\$469.1503	7.00	\$ 3,284.0521	0.00	\$ -	12.50	\$ 5,864.38	12.50	\$ 5,864.38
14	SUMINISTRO Y COLOCACIÓN DE LOSETA DE 31X 31 CM SIMILAR A LA EXISTENTE, INCLUYE MANO DE OBRA, MATERIAL, EQUIPO, HERRAMIENTA	M2	\$490.0645	3.00	\$ 1,470.1935	0.00	\$ -	3.0000	\$ 1,470.19	3.00	\$ 1,470.19
15	CONCEPTO EXTRAORDINARIO										
EXTR 1	APLICACION DE CEMENTO FLEXIBLE BASECOAT PARA SELLADO DE UNION DE PRETIL DE AZOTEA, CON DESARROLLO DE ANCHO DE 0.60, INCLUYE: MATERIAL, MANO DE OBRA, HERRAMIENTA, ANDAMIOS, ACARREOS Y LIMPIEZA GENERAL	ML	\$228.1200	40.11	\$ 9,149.8932	0.00	\$ -	40.1100	\$ 9,149.89	40.11	\$ 9,149.89
				SUBTOTAL HOJA		\$ 335,987.20	\$ 302,341.42	\$ 33,645.31	\$ 33,645.31	\$ 33,645.31	\$ 33,645.31
				TOTAL		\$ 335,987.20	\$ 302,341.42	\$ 33,645.31	\$ 33,645.31	\$ 33,645.31	\$ 33,645.31
				IVA		\$ 53,757.95	\$ 48,374.63	\$ 5,383.25	\$ 5,383.25	\$ 5,383.25	\$ 5,383.25
				IMPORTE		\$ 389,745.15	\$ 350,716.04	\$ 39,028.56	\$ 39,028.56	\$ 39,028.56	\$ 39,028.56

ARQ. GABINO HUGO RAMOS DELGADO
JEFE DE OFICINA DEL DEPARTAMENTO DE
INFRAESTRUCTURA

ARQ. HILARIO REYES ROMERO
JEFE DEL DEPARTAMENTO DE INFRAESTRUCTURA Y
ESTADISTICA

ARQ. JAIME RAYMUNDO BERNAL LEON
CONTRATISTA

LIC. SALVADOR RADILLA SANCHEZ
TITULAR DE LA UNIDAD DE PLANEACION

INFRAESTRUCTURA Y CONSTRUCCIONES INDUSTRIALES EME S.A. DE C.V.
DIRECCION
TEPEYANCO, TLAXCALA
TEL: 246 486 82 21



EME

INFRAESTRUCTURA
Y CONSTRUCCIONES INDUSTRIALES
EME S.A DE C.V.

CERRADA XOLOC No. 7 A COL. IGNACIO ROMERO VARGAS, PUERBA, TUEBIA, C.P.
72120, TEL: 246 466 87 27 CEL: 246 476 4873, R.F.C. K1140915B75.

No. CONTRATO:	090/07/2021
NOMBRE DE LA OBRA:	MANTENIMIENTO CORRECTIVO A TRABE CANALON EN TECHUMBRE DE GIMNASIO E IMPERMEABILIZACION
CONTRATISTA:	INFRAESTRUCTURA Y CONSTRUCCIONES INDUSTRIALES EME S.A DE C.V
PERIODO DE EJECUCION:	30 DE JULIO AL 24 DE AGOSTO 2021
PERIODO DE ESTIMACION:	DEL 20 DE AGOSTO DE 2021 AL 24 DE AGOSTO DE 2021
NUMERO DE ESTIMACION:	2 (DOS FINIQUITO)

NUMEROS GENERADORES

No.	CONCEPTO	LOCALIZACION			FORMULA	LARGO	ANCHO	ALTO	PIEZAS	UNIDAD	CANTIDAD			
		EJE	DE	A							PARCIAL	TOTAL		
9	SUMINISTRO Y APLICACION DE PINTURA VINIL-ACRILICA COMEX VINIMEX EASY CLEAN EN MURO INCLUYE: RETIRO DE PINTURA EN MAL ESTADO, CALAFATEO DE GRIETAS, DOS CAPAS DE PINTURA MINIMO, MATERIAL, MANO DE OBRA, HERRAMIENTA MENOR Y EQUIPO DE SEGURIDAD.	fachada poniente				29.70		4.60		1.00	M2	136.62		
		DESCONTAR VENTANAL				5.60		2.60		1.00	M2	14.56	(-) descontar	
												122.06		
		fachada norte				12.00		4.60		1.00	M2	55.20		
		DESCONTAR VENTANAL				5.20		2.44		1.00	M2	12.69	(-) descontar	
												42.51		
		MOCHETAS					5.20	0.64	2.44		2.00	M2	3.12	
								0.50			1.00	M2	2.60	
		FACHADA SUR				9.10		4.60		1.00	M2	41.86		
		DESCONTAR VENTANAL				5.20		2.44		1.00	M2	12.69		
					1.00		0.86		1.00	M2	29.17			
											0.86			
											200.33	200.33		
13	SUMINISTRO Y COLOCACION DE PANELES DE PLAFON ACUSTICO DE 61X61CM SIMILAR AL EXISTENTE, INCLUYE MATERIAL MANO DE OBRA, HERRAMIENTA.	A-B				0.61	0.61		33.50		M2	12.50		
											12.50	12.50		
14	SUMINISTRO Y COLOCACION DE LOSETA DE 31X31CM SIMILAR A LA EXISTENTE, INCLUYE MANO DE OBRA, MATERIAL, EQUIPO, HERRAMIENTA	A-B				0.33	0.33		28.00		M2	3.049		
											3.00	3.00		
EXT-1	APLICACION DE CEMENTO FELXIBLE BASECOAT PARA SELLADO DE UNION DE PRETIL DE AZOTEA, CON DESARROLLO DE ANCHO DE 0.60, INCLUYE MATERIAL, MANO DE OBRA, HERRAMIENTA, ANDAMIOS, ACARREOS Y LIMPIEZA GENERAL	4-				6.50				1.00	ML	6.5		
		A				27.9				1.00	ML	27.9		
		9				6.50				1.00	ML	6.5		
											40.11	40.11		

ARQ. GABINO HUGO RAMOS DELGADO
 JEFE DE OFICINA DEL DEPARTAMENTO DE
 INFRAESTRUCTURA

ARQ. HILARIO REYES ROMERO
 JEFE DEL DEPARTAMENTO DE INFRAESTRUCTURA Y
 ESTADISTICA

ARQ. JAIME RAYMUNDO BERNAL LEON
 CONTRATISTA

LIC. SALVADOR PADILLA SANCHEZ
 TITULAR DE LA UNIDAD DE EJECUCION

CONSTRUCCIONES INDUSTRIALES EME S.A DE C.V.
 CALLE XOLOC N° 7 A IGNACIO ROMERO
 PUERBA, TUEBIA, PUEBLA
 TEL: 246 466 87 27
 CP 72120
 E-MAIL: cta@emesignal.com



EME

INFRAESTRUCTURA
Y CONSTRUCCIONES INDUSTRIALES EME S.A
DE C.V.

CERRADA KOLOC No. 2 A CDL. IGNACIO ROMERO VARGAS, PUEBLA,
PUEBLA, C.P. 72120, TEL: 246 466 82 22 CEL: 246 476 4923, R.F.C.

CROQUIS DE GENERADOR

Número de contrato: 090/07/2021 Periodo de ejecución Convenio: N/A
 Nombre de la obra: MANTENIMIENTO CORRECTIVO A TRABE CANALON EN TECHUMBRE DE GIMNASIO E IMPERMEABILIZACION Periodo de Estimación: DEL 20 DE AGOSTO DE 2021 AL 24 DE AGOSTO DE 2021
 Ubicación: KILOMETRO 9.5 CARRETERA FEDERAL TLAXCALA-PUEBLA, AVENIDA UNIVERSIDAD POLITÉCNICA NÚMERO 1, XALCALTZINCO, TEPEYANCO, TLAXCALA Estimación: 2 (DOS FINIQUITO)

SUMINISTRO Y APLICACIÓN DE PINTURA VINIL-ACRILICA COMEX VINIMEX EASY CLEAN EN MURO INCLUYE: RETIRO DE PINTURA EN MAL ESTADO, CALAFATEO DE GRIETAS, DOS CAPAS DE PINTURA MÍNIMO, MATERIAL, MANO DE OBRA, HERRAMIENTA MENOR Y EQUIPO DE SEGURIDAD.

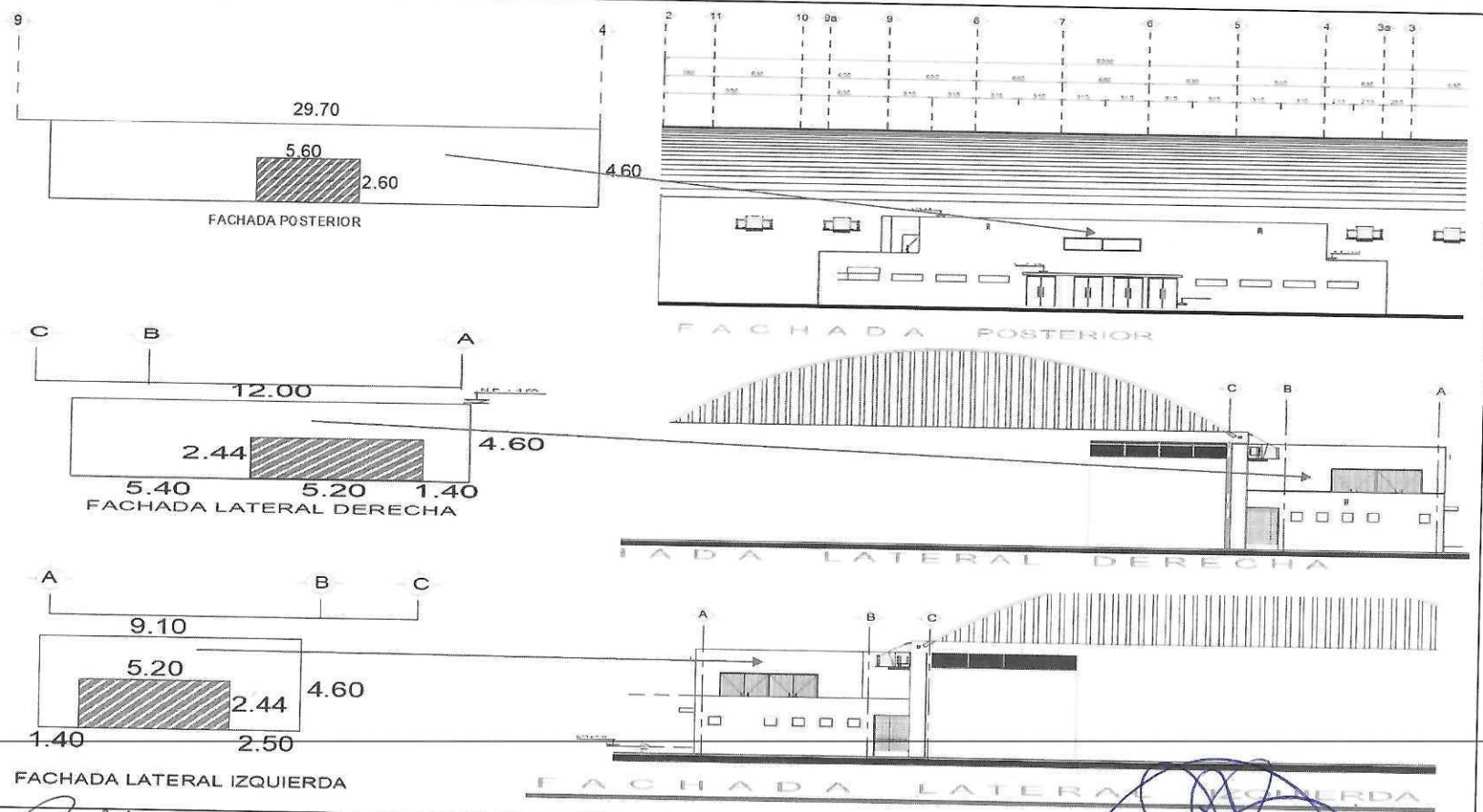

[Signature]
ARQ. GABINO HUGO RAMOS DELGADO
 JEFE DE OFICINA DEL DEPARTAMENTO DE
 INFRAESTRUCTURA

[Signature]
ARQ. HILARIO REYES ROMERO
 JEFE DEL DEPARTAMENTO DE INFRAESTRUCTURA Y
 ESTADISTICA

[Signature]
ARQ. JAIME RAYMUNDO BERNAL LEON
 CONTRATISTA

[Signature]
LIC. SALVADOR PADILLA SANCHEZ
 TITULAR DE LA UNIDAD DE PLANEACION



EME

INFRAESTRUCTURA
Y CONSTRUCCIONES INDUSTRIALES EME S.A
DE C.V.

CERRADA KOLDIC No. 2 A COL. IGNACIO ROMERO VARGAS, PUEBLA,
PUEBLA, C.P. 72120, TEL. 246-466-82-22 CEL-246-476-4923, R.F.C.

CROQUIS DE GENERADOR

Número de contrato: 090/07/2021 Periodo de ejecución Convenio: N/A Periodo de Estimación: DEL 20 DE AGOSTO DE 2021 AL 24 DE AGOSTO DE 2021

Nombre de la obra: MANTENIMIENTO CORRECTIVO A TRABE CANALON EN TECHUMBRE DE GIMNASIO E IMPERMEABILIZACION

Ubicación: KILOMETRO 9.5 CARRETERA FEDERAL TLAXCALA-PUEBLA, AVENIDA UNIVERSIDAD POLITÉCNICA NÚMERO 1, XALCALTZINCO, TEPEYANCO, TLAXCALA Estimación: 2 (DOS FINIQUITO)



SUMINISTRO Y COLOCACIÓN DE PANELES DE PLAFÓN ACÚSTICO DE 61X61CM SIMILAR AL EXISTENTE, INCLUYE MATERIAL MANO DE OBRA, HERRAMIENTA.

ARQ. GABINO HUGO RAMOS DELGADO
JEFE DE OFICINA DEL DEPARTAMENTO DE
INFRAESTRUCTURA

ARQ. HILARIO REYES ROMERO
JEFE DEL DEPARTAMENTO DE INFRAESTRUCTURA Y
ESTADÍSTICA

ARQ. JAIME RAYMUNDO BERNAL LEON
CONTRATISTA

LIC. SALVADOR PADILLA SANCHEZ
TITULAR DE LA UNIDAD DE PLANEACION





EME

INFRAESTRUCTURA
Y CONSTRUCCIONES INDUSTRIALES EME S.A
DE C.V.

CERRADA XOLOC No. 2 A COL. IGNACIO ROMERO VARGAS, PUEBLA,
PUEBLA, C.P. 72120, TEL: 746 466 82 72 CEL: 746 476 4923, R.F.C.

CROQUIS DE GENERADOR

Número de contrato: 090/07/2021 Periodo de ejecución Convenio: N/A
 Nombre de la obra: MANTENIMIENTO CORRECTIVO A TRABE CANALON EN TECHUMBRE DE GIMNASIO E IMPERMEABILIZACION Periodo de Estimación: DEL 20 DE AGOSTO DE 2021 AL 24 DE AGOSTO DE 2021
 Ubicación: KILOMETRO 9.5 CARRETERA FEDERAL TLAXCALA-PUEBLA, AVENIDA UNIVERSIDAD POLITÉCNICA NÚMERO 1, XALCALTZINCO, TEPEYANCO, TLAXCALA. Estimación: 2 (DOS FINIQUITO)

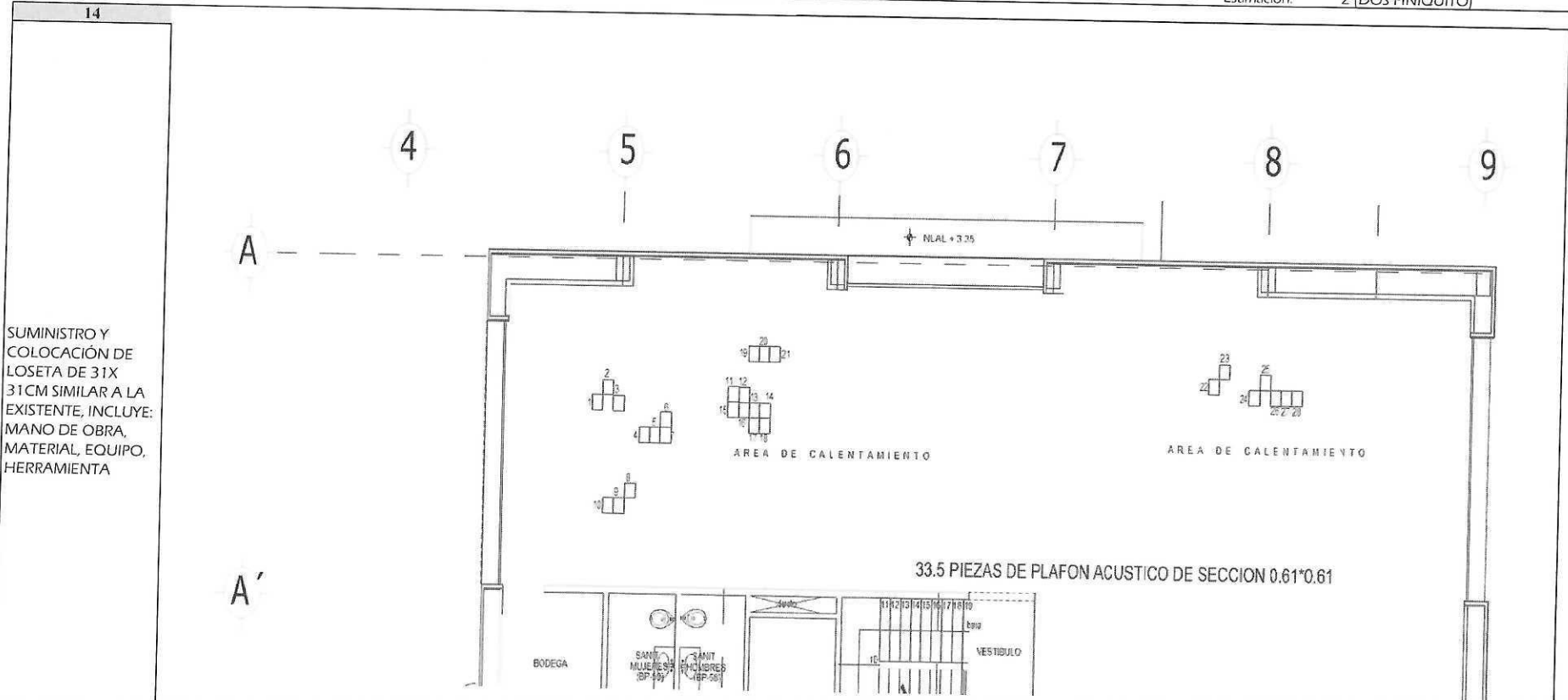

[Signature]
ARO. GABINO HUGO RAMOS DELGADO
 JEFE DE OFICINA DEL DEPARTAMENTO DE
 INFRAESTRUCTURA

[Signature]
ARO. HILARIO REYES ROMERO
 JEFE DEL DEPARTAMENTO DE INFRAESTRUCTURA Y

[Signature]
ARO. JAIME RAYMUNDO BERNAL LEON
 CONTRATISTA

[Signature]
LIC. SALVADOR PADILLA SANCHEZ
 TITULAR DE LA UNIDAD DE PLANEACION

